

Keuringsverslag van een elektrische laagspanning- en zeer lage spanninginstallatie

CONFORM

Datum keuring: 22/04/2021	Inspecteur: Kristof Plas	Mentor: -	Installateur: De Preter NV
ID-label: Bus 003	B.T.W. nr.: BE 879 273 326	Klantreferentie: Bus 003	
Merk en type meettoestel: Metrel Eurotest ET61557	Serie Nr.: 19370786		
Plaats van het onderzoek		Eigenaar	
Straatnaam	Staatsbaan	Naam	-
Huisnummer	78	Straatnaam	Staatsbaan
Busnummer	003	Huisnummer	78
Postcode	9991	Busnummer	003
Gemeente	Adegem	Postcode	9991
Land	België	Gemeente	Adegem
		Land	België
Naam contactpersoon		Installateur	
Naam	De Preter NV	Naam	De Preter NV
Telefoon	059 31 46 73	BTW nr.	BE 879 273 326
Gsm nr. (SMS)		Telefoonnummer	059 31 46 73
		E-mail	info@depreter.eu
Type : appartement	EAN : 541	Teller Nr.: -	

Aard onderzoek: Gelijkvormigheidsonderzoek van een nieuwe huishoudelijke installatie volgens AREI boek 1 hoofdstuk 6.4. en 4.2.4.3.

Netbeheerder: FLUVIUS Spanning: 1~230V Meter / bord verbinding: 6 mm² Max beveiliging: 40 A
Aantal borden: 1 Aantal kringen: 12 Isolatie: 10,28 MΩ

Aardelektrode: Aardingslus RE: 4,45 Ω

DIFFERENTIEELSCHAKELAAR

IΔ (mA)	In (A)	In - andere (A)	It	Type	Beveiligde kringen	Test	x 2,5
300	40		22,5kA2s (3000A)	A	12	-	-
30	40		22,5kA2s (3000A)	A	5	-	-

BESCHRIJVING INSTALLATIE

Aantal kringen	Curve	Bescherming IN (A)	(andere)	P	Sectie (mm ²)
3	C	16		2	1,5
8	C	20		2	2,5
1	C	32		2	6

Visueel nazicht (algemeen)	<input checked="" type="checkbox"/> OK <input checked="" type="checkbox"/> NOK	Directe aanraking	<input checked="" type="checkbox"/> OK <input checked="" type="checkbox"/> NOK	Indirecte aanraking	<input checked="" type="checkbox"/> OK <input checked="" type="checkbox"/> NOK
Aansluitingen	<input checked="" type="checkbox"/> OK <input checked="" type="checkbox"/> NOK	Correcte schema's	<input checked="" type="checkbox"/> OK <input checked="" type="checkbox"/> NOK	schema in bijlage door Aceg vzw <input checked="" type="checkbox"/>	
Equipotentiale verbindingen	<input checked="" type="checkbox"/> OK <input checked="" type="checkbox"/> NOK <input checked="" type="checkbox"/> niet van toepassing <input checked="" type="checkbox"/> in afwachting				
Continuïteit	<input checked="" type="checkbox"/> OK <input checked="" type="checkbox"/> NOK	Verlichting / toestellen	<input checked="" type="checkbox"/> OK <input checked="" type="checkbox"/> NOK <input checked="" type="checkbox"/> NVT		

OPMERKINGEN - INBREUKEN - NOTA'S

O12 De elektrische installatie staat niet onder spanning. De goede werking van de differentieels kon niet getest worden.

O17 De hoofdequipotentiaalverbindingen zijn nog aan te sluiten na plaatsing van de nutsleidingen.

O2 Geen inbreuken vastgesteld.

O27 Het EAN-nummer kon ons niet meegedeeld worden tijdens onze rondgang.

O5 De verlichting is nog niet definitief geplaatst.

Nota: Tellers nog niet geplaatst

BESLUIT

- De elektrische installatie voldoet aan de voorschriften van het AREI Boek 1. De volgende periodieke keuring is te voorzien voor 22/4/2046
- De nodige maatregelen werden genomen, zodat de ingangsklemmen van de automatische differentieelstroominrichting, geplaatst aan het begin van de installatie, ontoegankelijk zijn gemaakt door verzegeling.
- Het (de) één draads- en opstellingsschema(s) werden door het erkend organisme voor gezien getekend.
- De elektrische installatie voldoet niet aan de voorschriften van het AREI Boek 1. Een aanvullend bezoek moet door hetzelfde organisme worden uitgevoerd. De werken, nodig om de inbreuken te doen verdwijnen die opgemerkt werden tijdens het controlebezoek, moeten zonder vertraging uitgevoerd worden en alle maatregelen moeten getroffen worden opdat de in overtreding zijnde installatie, indien zij in dienst blijft, geen gevaar vormt voor de personen of goederen. Datum:
- De elektrische installatie voldoet niet aan de voorschriften van het AREI Boek 1. Het controlebezoek voorzien door hoofdstuk 8.4.2. van het AREI boek 1, moet plaats hebben uiterlijk 18 maanden na de datum van de verkoopakte. De gegevens van de nieuwe eigenaar worden ons bezorgd na het verlijden van de akte. Indien de herkeuring gebeurt door een ander erkend organisme, dient deze ons hiervan op de hoogte te brengen. Datum:



Deze pdf-versie van het keuringsverslag is de originele versie en mag worden verspreid..

Aantal bijlage(n): 6

VRIJGAVE VAN HET KEURINGSVERSLAG

De Inspecteur Kristof Plas

Plichten van de eigenaar, beheerder, huurder voor de installatie onderworpen aan het AREI Boek 1 afdeling 9.1.2.

- Het verslag dient te worden bewaard in het dossier van de elektrische installatie.
- Elke wijziging dient te worden vermeld in het elektrisch dossier.
- Elk ongeval overkomen van personen en te wijten, rechtsreeks of onrechtstreeks, aan de aanwezigheid van de elektrische installatie dient onmiddellijk meegedeeld te worden aan de algemene Directie Energie van de Federale Overheidsdienst Economie.

Kwaliteit

- De reproductie van dit document is enkel toegelaten in zijn integrale vorm en enkel met het schriftelijk akkoord van het controleorgaan en de aanvrager.
- De keuring beperkt zich tot de zichtbare en normaal toegankelijke delen van de installatie.

www.aceg.be

02 880 88 90

BE53 0689 0209 2953 - BTW BE0839.866.481

Stappenplan voor een installatie die conform is:

Stap 1	Stap 2	Stap 3	Stap 4
Lees dit proces-verbaal zorgvuldig en besteed aandacht aan de eventuele nota's	Als u grote wijzigingen of uitbreidingen aan de installatie aanbrengt, moet u deze laten controleren.	De volgende periodieke keuring is voorzien voor 22/4/2046	ACEG staat tot uw dienst voor alle noodzakelijke keuringen.



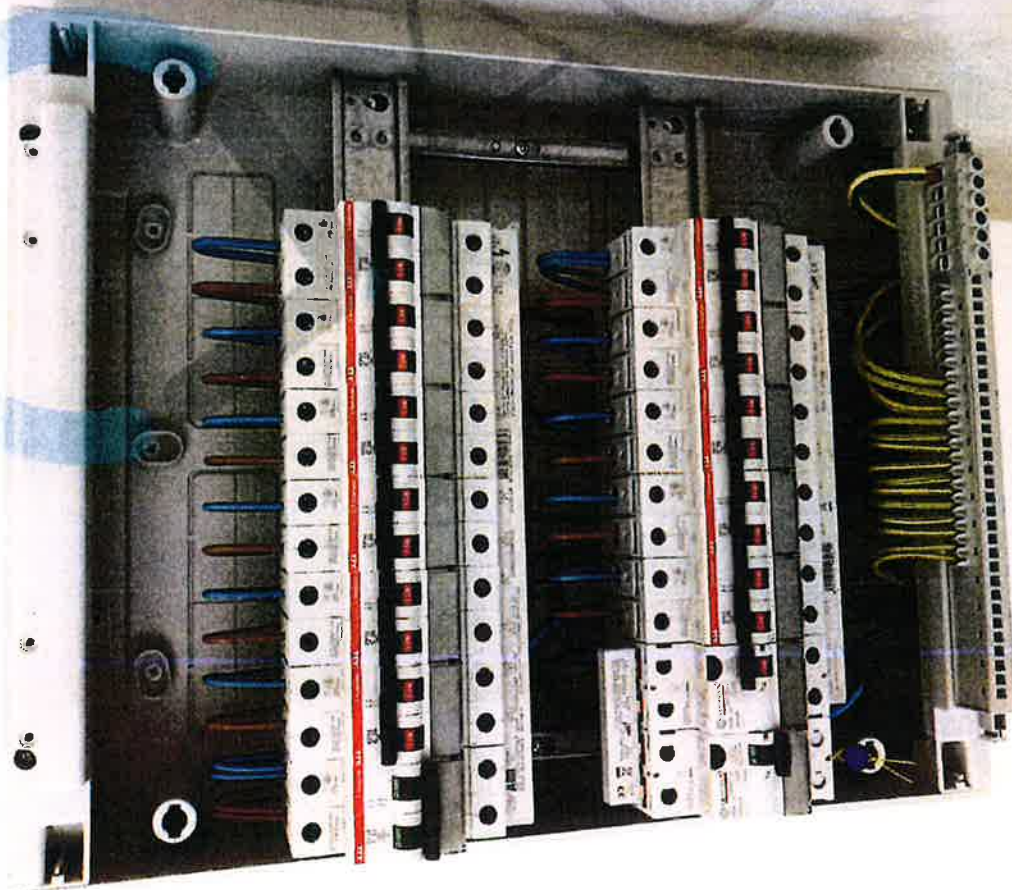
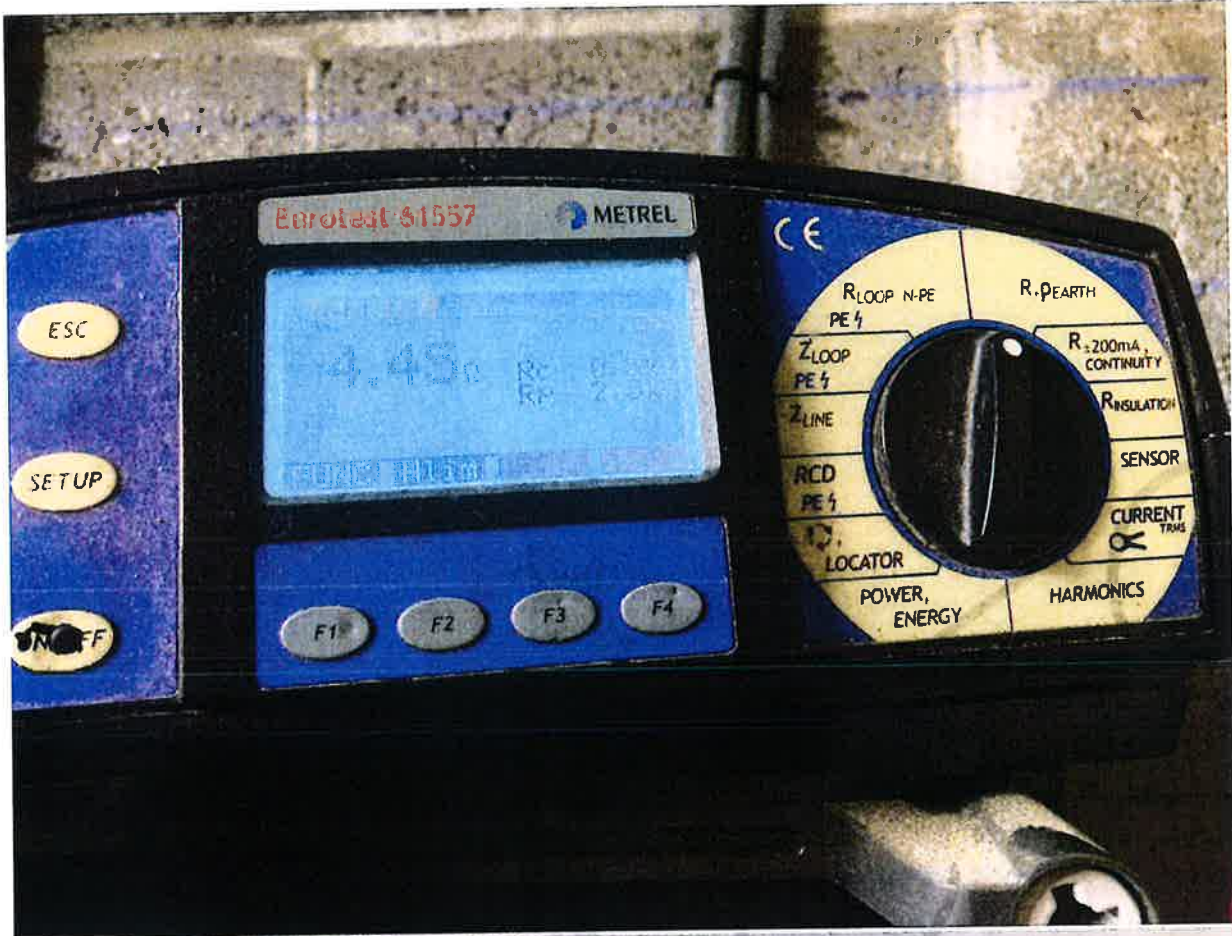

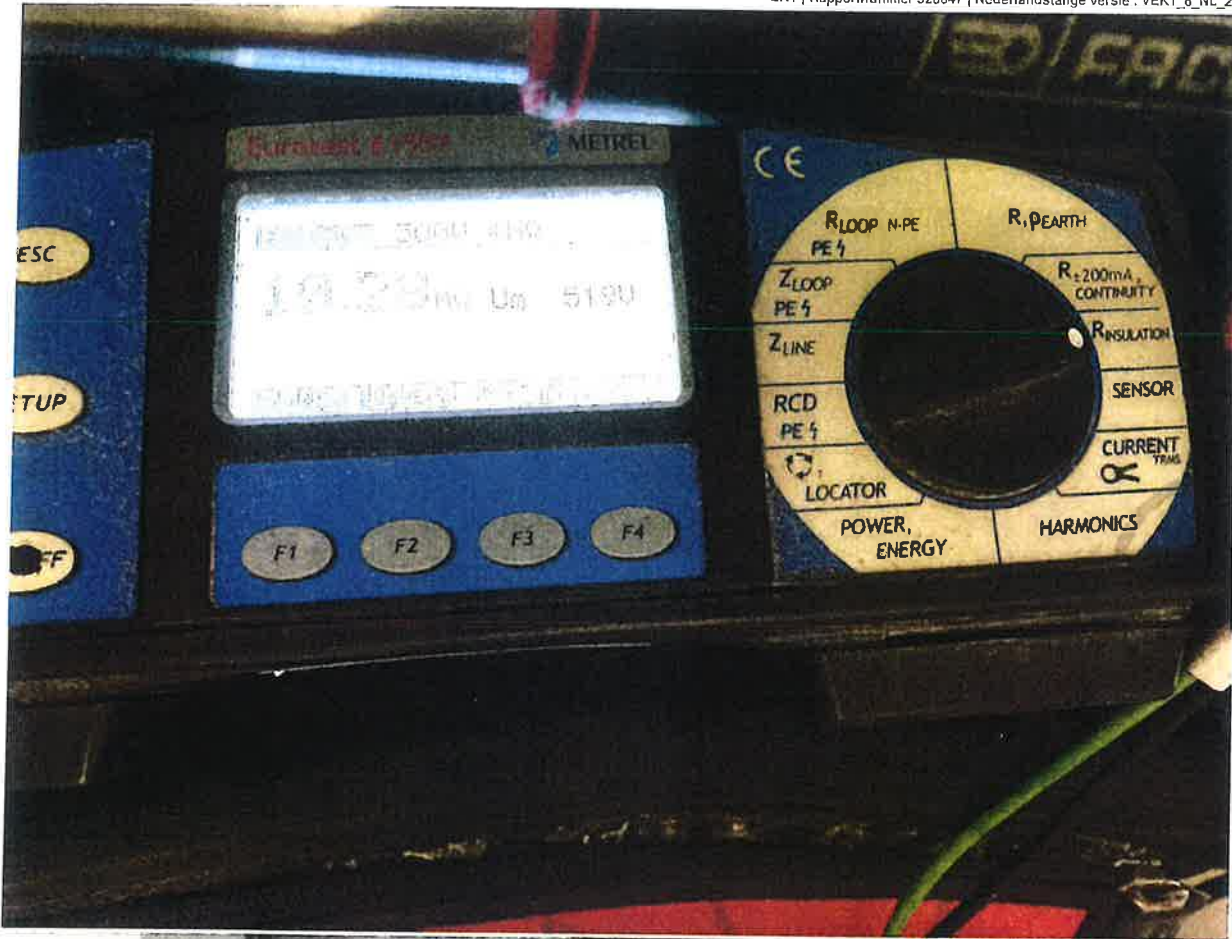

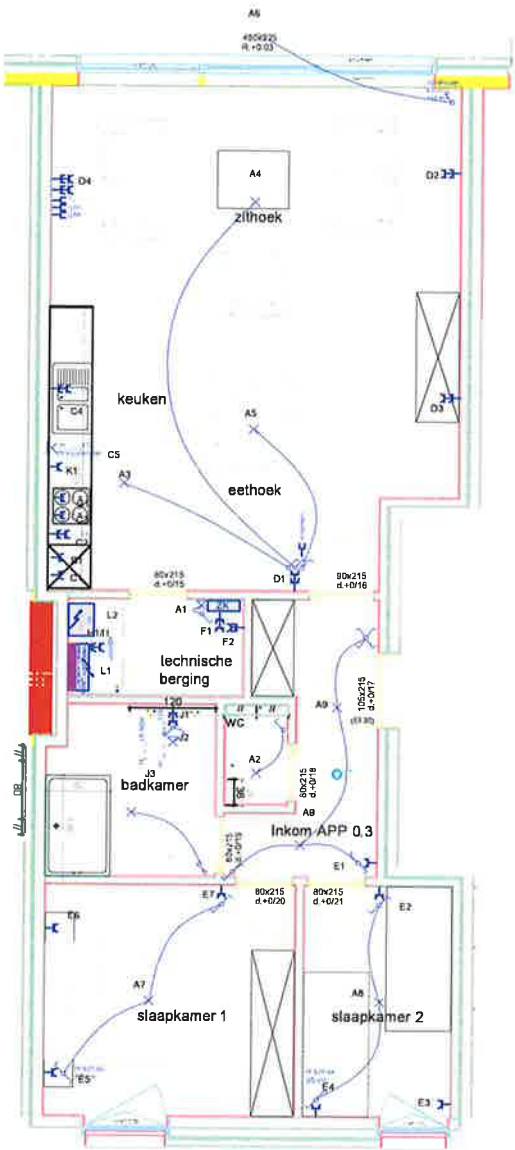

Plaats
PLACEG
 Kwaliteit

Datum: 09/03/2021

Erkend keuringsorganisme:

Plaats van de installatie:

Installateur:

App I.0.3
 Staatsbaan 80 Bus 003
 9991 Adegem - België

AP DE PRETER NV
 Anemie Brackxstraat 9 - 8400 Oostende - Tel: 059/31.46.73

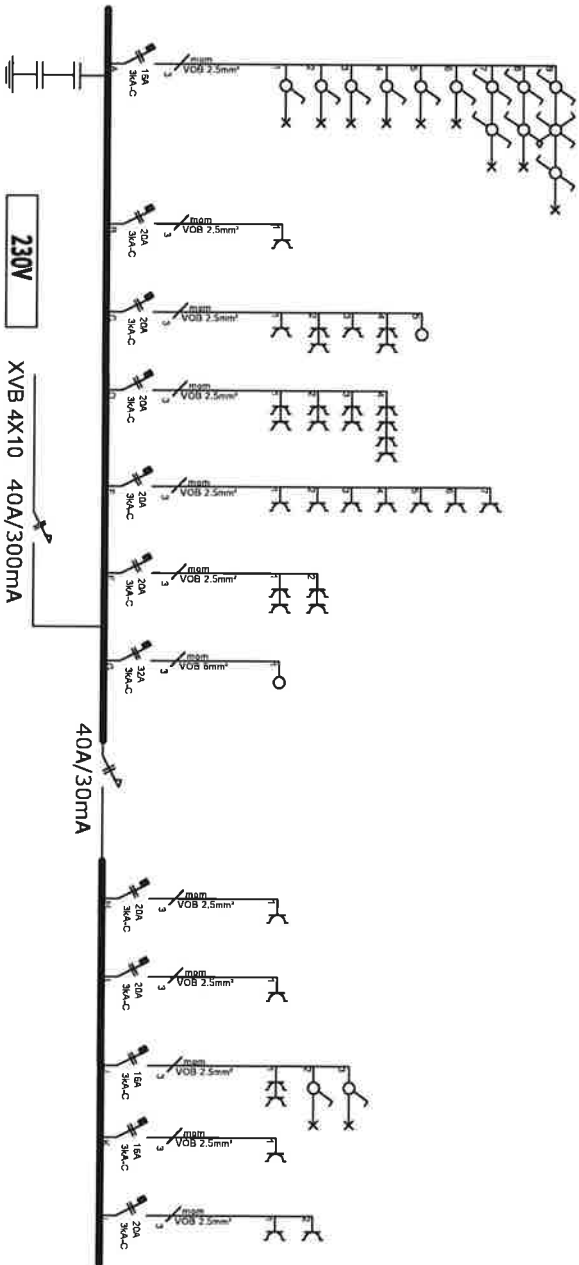

Plaats
QACEG
 K... ..

Datum: 09/03/2021

Erkend keuringsorganisme:

Plaats van de installatie:

Installateur:

App I.0.3
 Staatsbaan 80 Bus 003
 9991 Adegem - België



Anemie Brackxstraat 9 - 8400 Oostende Tel: 059/31.46.73